

Norden

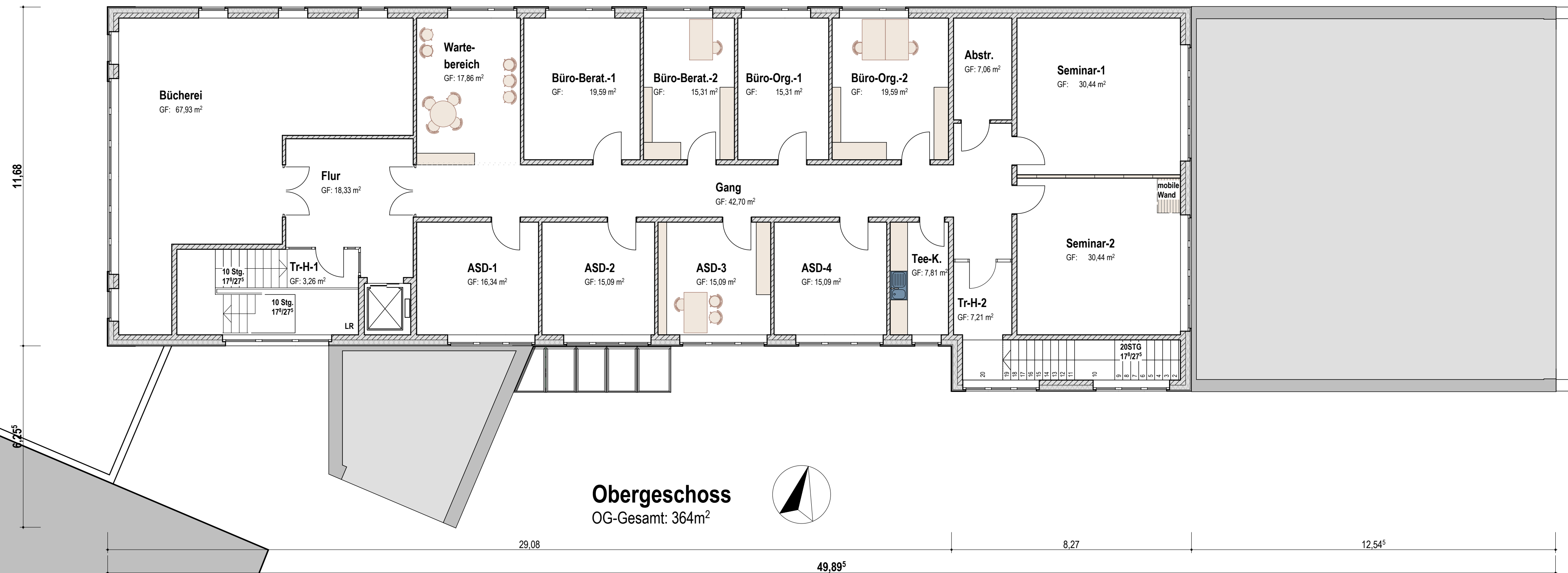
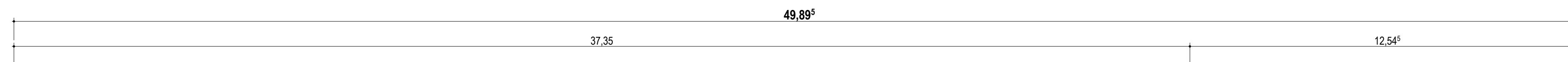
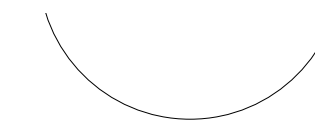
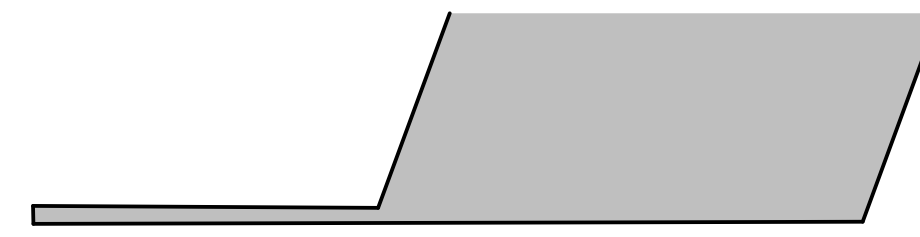

BAUHERR: \_\_\_\_\_

ADRESSE:  
STADT NEUMÜNSTER  
FACHBEREICH IV \* ZENTRALE GEBÄUDEWIRTSCHAFT  
BRACHENFELDER STRASS 1-3  
24534 NEUMÜNSTER  
PLANUNGSTEIL: ENTWURF-C

BLATT NR: 2

DATUM: 17.12.2010

BLATTGRÖSSE: 80X60

GEZEICHNET: chf

DARSTELLUNG: OG  
NORDANSICHT

MASZTAB: 1:100

ÄNDERUNGEN:

PLANVERFASSER:

*W. Hain*

DIPL. ING. WILLEM HAIN  
FREISCHAFF. ARCHITEKT  
BRACHENFELDER STR. 45  
24534 NEUMÜNSTER  
TEL: 04321 / 25872  
FAX: 04321 / 25873

STADTTEILSCHULE - VICELINSCHULE NMS  
NEUBAU MENSA  
KIELER STRASSE. 90, 24534 NEUMÜNSTER