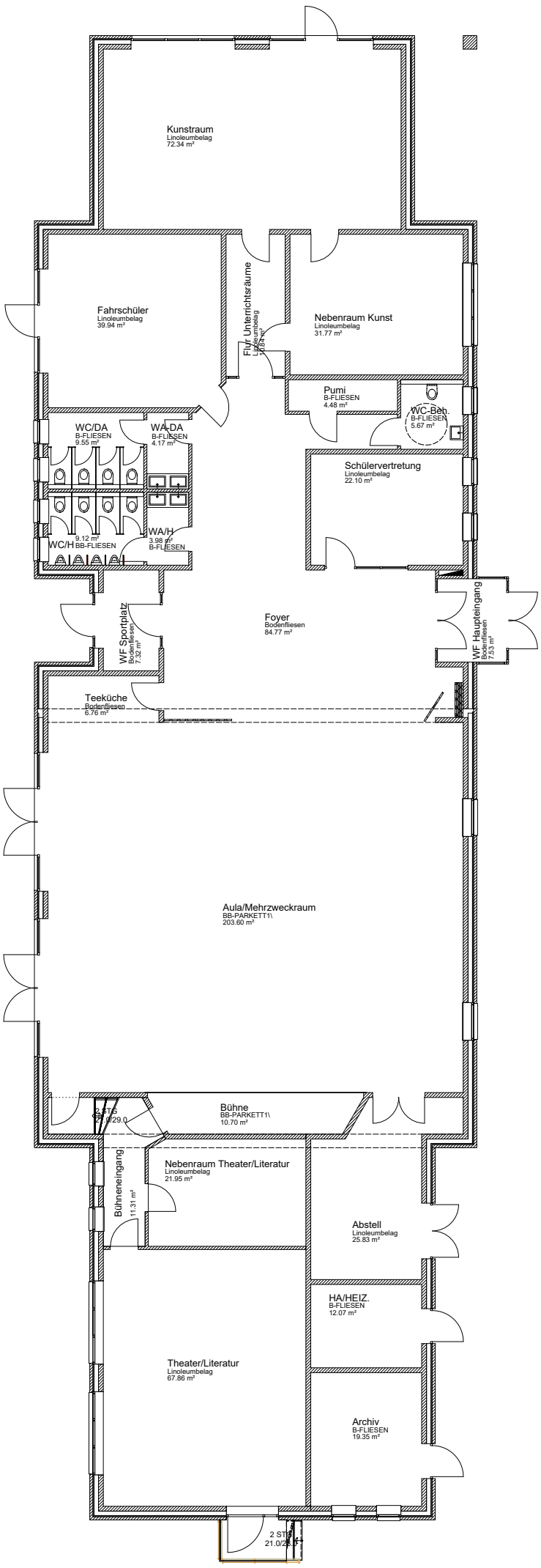

Aula Elly-Heuss-Knapp Schule NMS
hier : Geänderter Grundriss Ergeschoss
Zeichnung vom 10.02.2019, Maßstab 1 : 200

Dipl.Ing. Architekt
Ralf
Schwarzbold-Lentz
Lilienstraße 1-3
D-24768 Rendsburg
Tel. 04331/146120 Fax 04331/146121
E-mail : Architekt-Sch-L@Kennet