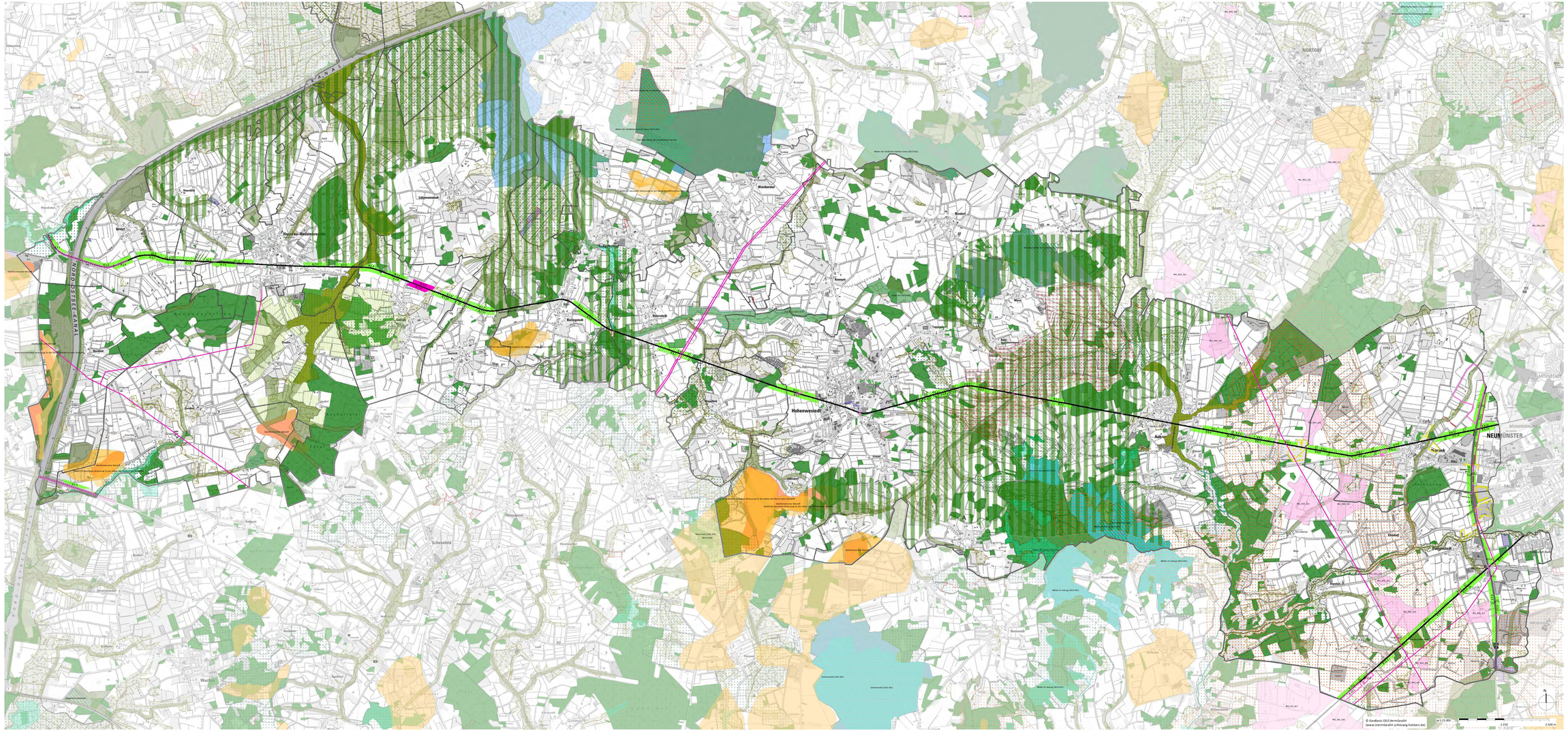
NORDOSTSEE-KANAL
Hanerau-Hademarschen
Lütjenwestedt
Hohenwestedt
Aukrug
NEUMÜNSTER
Padenstedt
Kaltenkirchen
Bad Bramstedt
Schenefeld
Wasbek
Boostedt
Bönebüttel
Bornhöved
Trappenkamp
Großharrie
Gönnebek
Bordesholm
Brokenlande
Fahrenkrug
Kiebitzreihe
Nortorf
Gettorf
Flintbek
Felde
Molfsee
Schönkirchen
Rendsburg
Osterrönfeld
Büdelsdorf
Alt Duvenstedt
Tarbek
Todenbüttel
Wiemersdorf
Wittorf
Hardebek
Sarlhusen
Bad Segeberg
Stipsdorf
Kayhude
Leezen
Groß Rönnau
Klein Rönnau
Stockelsdorf
Stuvenborn
Kisdorf
Henstedt-Ulzburg
Schmalfeld
Quickborn
Norderstedt
Hamburg
Ellerbek
Wittenborn
Sülzdorf
Kiebitzreihe
Bad Oldesloe
Ahrensburg
Großhansdorf
Tangstedt
Wedel
Pinneberg
Elmshorn
Itzehoe
Kiel
Eckernförde
Schleswig
Flensburg
Husum
Heide
Meldorf
Tönning
Friedrichstadt
Rendsburg-Eckernförde
Dithmarschen
Neumünster Stadt
Steinburg
Segeberg
Amtsgrenze
Gemeindegrenzen
Bemaßung in m
Autobahn
Bahntrasse
Potenzialflächen für Freiflächen-PV-Anlagen
Potenzialflächen für Freiflächen-PV-Anlagen "Einzelfallprüfung erforderlich"
Ausschlusskriterien
Landschaftsschutzgebiet
Naturschutzgebiet
FFH-Gebiet
EU-Vogelschutzgebiet
Moorkulisse gem. LLUR 2018; Vorhandensein ist im Einzelfall zu prüfen
Kompensationsfläche in und an Freiflächen-PVA
Ökokontofläche
Gesetzlich geschütztes Biotop gem. § 30 BNatSchG sowerit für Potenzialflächen bedeutsam
Biotopverbund Schwerpunktbereich gemäß MELLUR 2018
Biotopverbund Hauptverbundachse gemäß MELLUR 2018
Wald gem. Landwirtschafts- u. Umweltatlas SH, Oktober 2018
Oberflächennaher Rohstoff gem. Entwurf LRP 2018/19
Knicks sowerit für Potenzialflächen bedeutsam
Kriterien der Einzelfallprüfung
Rohstoffpotenzialflächen gem. LLUR 2019
Gebiet mit besonderer Bedeutung für den Abbau oberflächennaher Rohstoffe gem. Regionalplan 2000
Wiesenvogelbrutgebiet gem. Landschaftsrahmenplan Entwurf 2018/19
Rotwild Migrations- und Zuleitungskorridore gem. Institut für Wildbiologie Göttingen & Dresden e.V.
Gebiet mit besonderer ökologischer Funktion gem. LRP 2000
Biotopverbund Nebenverbundachse gem. MELLUR 2018
Vorbelastung Landschaftsbild
Hochspannungsleitung
Geplante Vorranggebiete für Windenergienutzung gem. 3. Entwurf Regionalplan, Dezember 2019
Verkehrsbauwerke in oder an Potenzialflächen
Genehmigte Freiflächen-PV-Anlagen
Bauleitplanungen für Freiflächen-PV-Anlagen in Aufstellung
© GeoBasis-DE/LVermGeoSH
(www.LVermGeoSH.schleswig-holstein.de)
M 1:25.000
1.250
2.500 m
N
Übersichtskarte Maßstab 1:500.000
© GeoBasis-DE / BKG 2017 Landesamt für Vermessung und Geoinformation Schleswig-Holstein
Amt Mittelholstein und Gemeinde Wasbek
Potenzialstudie zu Freiflächen-Photovoltaikanlagen
Anlage
Karte Potenzialflächen
Stand: 02.06.2020
ELBBERG STADTPLANUNG
Hose und Partner Partnerschaft mbB
Architekten und Stadtplaner
Dr.-Carl-Deichmann-Straße 1, 21614 Buxtehude
Tel. 040-609970-0 mail: info@elbberg.de www.elbberg.de